

PLAN DE AMPLASAMENT ȘI DELIMITARE A IMOBILULUI
scara 1:500

Anexa 16

Număr cadastral	Suprafața măsurată	Adresa imobilului	
	450 mp	Aleea XII, Cvartal 12, nr. 2-4, Insula Mureș, loc. Arad, jud. Arad	
Carte funciară nr.	347573	UAT	ARAD

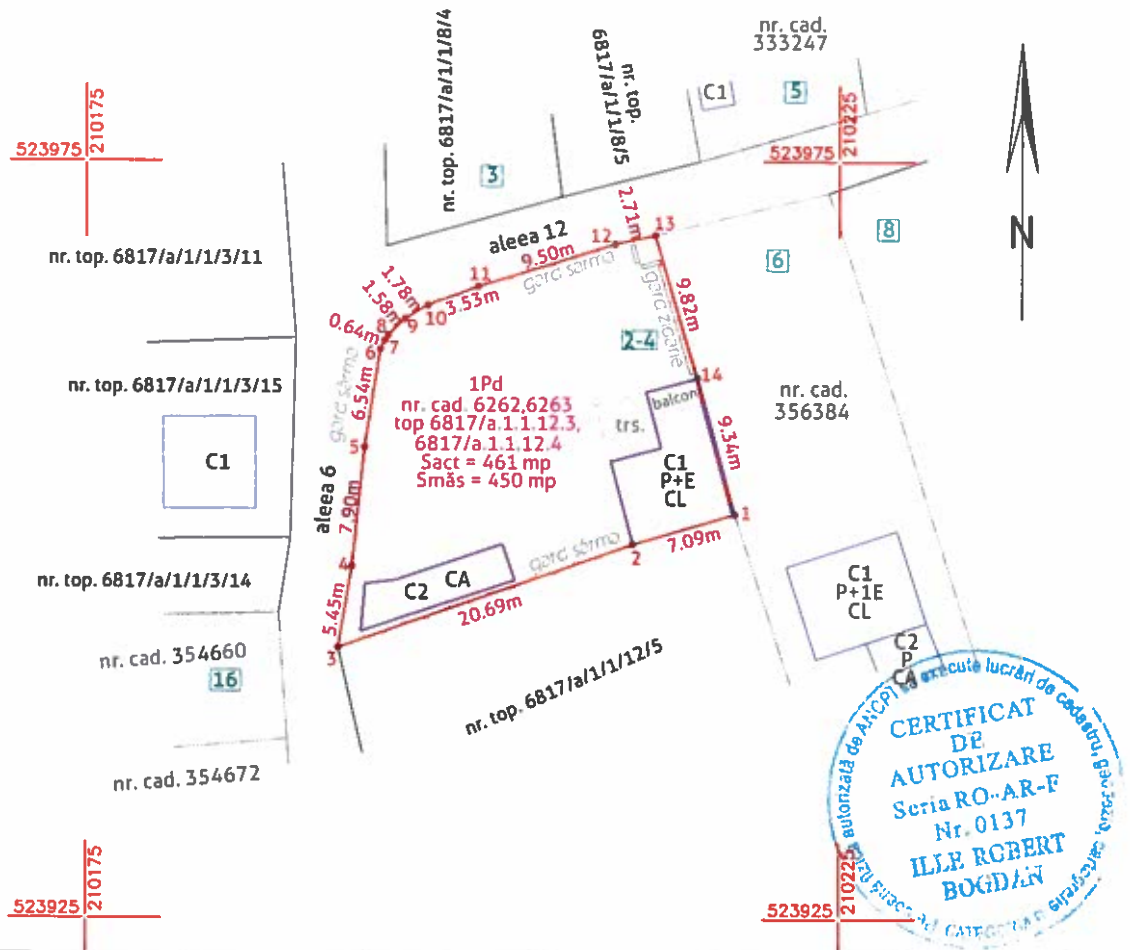

A. Date referitoare la teren

Număr parcelă	Categoria de folosință	Suprafața (mp)	Mențiuni
1	Pd	450	teren împrejmuit parțial cu gard și limită pe construcție
TOTAL		450	

B. Date referitoare la construcții

Cod	Destinație	Suprafața construită la sol (mp)	Mențiuni
C1	CL	51,6	Casă de vacanță (P+E); Anul construcției: 2000; Scd. = 103,9 mp
C2	CA	25,8	Anexă (P), fără acte
TOTAL		77,4	

Suprafața totală măsurată a imobilului = 450 mp
Suprafața din act = 461 mp

<p>DIGITAL MAPPING SRL măsurători topografice + Cadastru + GIS ARAD, Spl. Gen. Gheorghe Magheru, nr. 17, et. 3; Mobil 0736 019 849; office@digitalmapping.ro</p> <p>Confirm executarea măsurătorilor la teren, corectitudinea întocmirii documentației cadastrale și corespondența acesteia cu realitatea din teren.</p> <p>CERTIFICAT DE AUTORIZARE Seria RO-B-J Nr. 2394 DIGITAL MAPPING S.R.L.</p> <p>CERTIFICAT DE AUTORIZARE DIGITAL MAPPING SRL - RO-B-J nr. 2394, ILIE ROBERT BOGDAN - RO-AR-F nr. 0137</p>	<p>INSPECTOR Confirm introducerea imobilului în baza de date integrată și atribuirea numărului cadastral</p> <p>semnătura electronică</p>
----------------------------------------------------------------------------------------------------------------------------------------------------------------------------------------------------------------------------------------------------------------------------------------------------------------------------------------------------------------------------------------------------------------------------------------------------------------------------------------------------------------------------------------------------------	------------------------------------------------------------------------------------------------------------------------------------------------------

* În situația în care există nr. cadastrale pentru imobilele vecine, în locul numelui vecinului se va trece nr. cadastral iar în lipsa nr. cadastral, numărul topografic sau nr. administrativ. Suprafețele se rotunjesc la metru pătrat